



Especialização em
Saúde da Família

*Somos 2000
especialistas!*

Luiz Augusto Facchini



Departamento de
Medicina Social



UFPEL



Ministério da
Saúde



Propósito do curso

- Melhorar a atenção à saúde nas UBS dos especializandos



- **Formação e educação permanente de profissionais de saúde**
→ caminho para alcançar este propósito



Objetivo do curso

Oportunizar a especialização em SF a profissionais do SUS promovendo

- capacidade de **gestão e organização de serviços** de APS e SF
- institucionalização do **monitoramento e da avaliação** em saúde
- **cidadania e participação social**
- **qualificação da prática clínica**

Saúde Coletiva

- Intervenção em uma ação programática da UBS
- Fórum de Saúde Coletiva

Prática Clínica

- Casos Clínicos Interativos
- Estudos de Prática Clínica personalizados com base na avaliação formativa
- Fórum de Dúvidas Clínicas

O que é tema da intervenção?

É algo que o profissional quer **melhorar** no serviço

É uma intervenção em uma ação programática típica de Atenção Primária à Saúde (protocolo, registro específico, monitoramento regular)

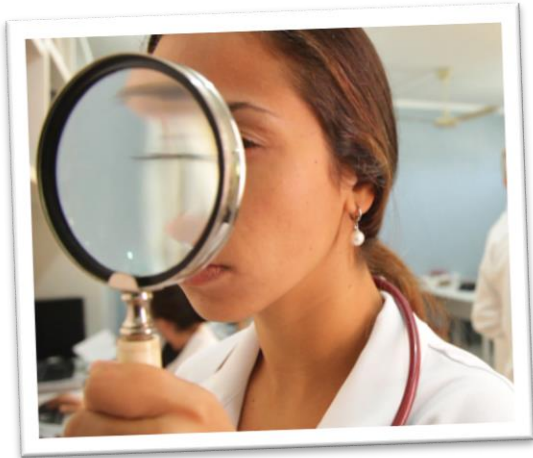

É algo que requer ações nos eixos de

Organização e gestão do serviço

Monitoramento e avaliação

Engajamento público

Qualificação da prática clínica

O que é tema da intervenção?

É algo que o aluno tem governabilidade e capacidade de governo

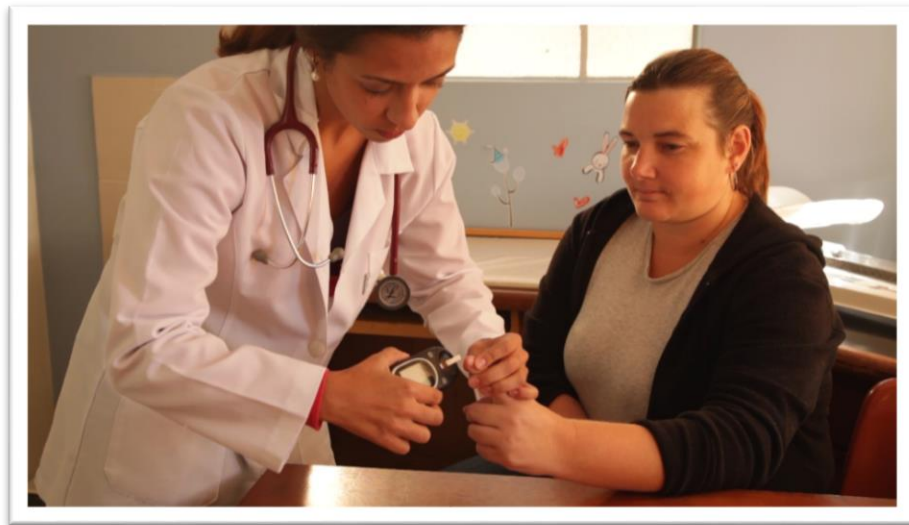

É uma intervenção que possa ser incorporada à rotina do serviço

Intervenção

O Profissional aprende a fazer intervenções e pode replicar o processo em outras ações programáticas do serviço



A intervenção é um ganho para o serviço, algo que fica para além do curso

Saúde Coletiva

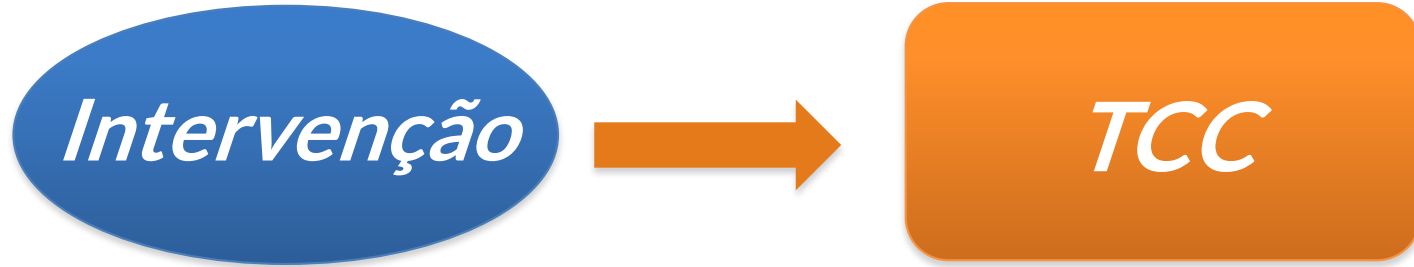

Intervenções fortemente apoiadas pelo curso

- Saúde da Criança
- Pré-natal e Puerpério
- Controle do Câncer de Mama e Câncer de Colo de Útero
- Hipertensão e Diabetes
- Saúde da Pessoa Idosa
- Saúde na Escola



Síntese da Concepção do Curso

UNIDADES	SEMANA DE AMBIENTAÇÃO	ANÁLISE SITUACIONAL	ANÁLISE ESTRATÉGICA	INTERVENÇÃO	AVALIAÇÃO DA INTERVENÇÃO
QUESTÕES GERADORAS		Qual a situação da ESF/APS em seu serviço?	Qual o projeto para melhorar a situação da ESF/APS em seu serviço?	Como está sendo implementado o projeto de intervenção no serviço?	Quais os resultados da intervenção realizada no serviço?
PRODUTOS		Relatório da Análise Situacional	Projeto de Intervenção	Relatório da Intervenção	Relatório da Avaliação da Intervenção
TCC		TRABALHO DE CONCLUSÃO DE CURSO			
EIXOS TEMÁTICOS		Organização da Gestão do Serviço			
	Monitoramento e Avaliação				
	Engajamento Público				
	Qualificação da Prática Clínica				

Desafio Pedagógico

- Curso à distância, porém personalizado – capacitação de orientadores para realizar acolhimento dos especializandos e fornecer feedbacks claros, objetivos, pertinentes, personalizados
- Desenvolvimento de materiais para
 - estimular a reflexão sobre a prática
 - instrumentalizar a intervenção
- Especializandos como multiplicadores para a equipe e para os gestores
- Ênfase na avaliação formativa



Educação Permanente de Profissionais e Formação de Tutores/Orientadores

“confesso que, por desconhecer essa proposta educacional, desconfiava da modalidade a distância: aos poucos, fui vendo o que estava por trás das ferramentas tecnológicas: a orientação personalizada, as trocas com os colegas nos fóruns.”

Lucas Simas de Souza
Manaus, AM



“Mas os obstáculos foram superados, agora no final do curso chego à conclusão de que valeu a pena, pois aperfeiçoei meus conhecimentos clínicos e sobre a prática do processo de trabalho com a equipe e comunidade, resultando num melhor atendimento aos pacientes.”

Ana Lidia Romero
UBS/ESF São Francisco de Assis, Codajás, AM

Análise Situacional – Questionários

Análise da situação de sua UBS em relação ao marco legal

- Engajamento público
- Estrutura
- Atribuições dos profissionais

Análise Situacional – Questionários

Análise do processo de trabalho dos três núcleos profissionais – enfermagem, odontologia e medicina

Atenção à demanda

Saúde da Criança

Pré-natal e Puerpério

Hipertensão e Diabetes

Controle do Câncer de Mama e Câncer do Colo de Útero

Saúde do Idoso

Análise Situacional – Materiais

Caderno de Ações Programáticas:

- Estimativa de denominadores
- Estimativa de cobertura das ações programáticas
- Estimativa de qualidade da atenção das ações programáticas



PRÉ-NATAL



PUERPÉRIO



SAÚDE DA CRIANÇA



CÂNCER DE COLO DE ÚTERO



CÂNCER DE MAMA



HIPERTENSÃO



DIABETES



SAÚDE DA PESSOA IDOSA



SAÚDE BUCAL



SÍNTESE

Caderno de Ações Programáticas

Esta ferramenta foi desenvolvida no âmbito do curso de Especialização em Saúde da Família da UFPel - Modalidade de ensino a distância, para ajudar você a realizar Análise Situacional da sua UBS, com base nas ações programáticas mais realizadas em atenção básica.

1. Selecione a Unidade da Federação.

Rio Grande do Sul

2. Selecione o município em que você está trabalhando.

Pelotas

3. Selecione a Unidade de Saúde.

Posto de Saude Simoes Lope

4. Informe a **POPULAÇÃO TOTAL** da área de abrangência.

4000

Editar meu Caderno

Denominadores	Estimativa	Cadastro
Mulheres em idade fértil (10-49 anos)	1240	<input checked="" type="checkbox"/> 0
Mulheres entre 25 e 64 anos	1101	<input checked="" type="checkbox"/> 0
Mulheres entre 50 e 69 anos	413	<input checked="" type="checkbox"/> 0
Gestantes na área - 1% da população total	40	<input checked="" type="checkbox"/> 0
Menores de 1 ano	48	<input checked="" type="checkbox"/> 0
Menores de 5 anos	96	<input checked="" type="checkbox"/> 0
Pessoas de 5 a 14 anos	593	<input checked="" type="checkbox"/> 0
Pessoas de 15 a 59 anos	2620	<input checked="" type="checkbox"/> 0
Pessoas com 60 anos ou mais	546	<input checked="" type="checkbox"/> 0
Pessoas entre 20 e 59 anos	2292	<input checked="" type="checkbox"/> 0
Pessoas com 20 anos ou mais	2838	<input checked="" type="checkbox"/> 0
Pessoas com 20 anos ou mais com Hipertensão	894	<input checked="" type="checkbox"/> 0
Pessoas com 20 anos ou mais com Diabetes	255	<input checked="" type="checkbox"/> 0

Estes números foram estimados a partir da distribuição da população da sua área por idade e sexo e serão os DENOMINADORES para os indicadores de cobertura das ações programáticas.



PRÉ-NATAL



PUERPÉRIO



SAÚDE DA
CRIANÇA



CÂNCER DE
COLO DE ÚTERO



CÂNCER
DE MAMA



HIPERTENSÃO



DIABETES



SAÚDE DA
PESSOA IDOSA



SAÚDE BUCAL



SÍNTESE

Créditos

Indicador de Cobertura

40

Número **estimado** de gestantes
residentes na área

Total de gestantes residentes na
área e acompanhadas na UBS **30**

75%

Indicadores de Qualidade

Informe o número de gestantes com:

40 Pré-natal iniciado no 1º Trimestre



20 Consultas em dia de acordo com calendário do Ministério da Saúde



10 Solicitação na 1ª consulta dos exames laboratoriais preconizados



13 Vacina antitetânica conforme protocolo



13 Vacina contra hepatite B conforme protocolo



10 Prescrição de suplementação de sulfato ferroso conforme protocolo



10 Exame ginecológico por trimestre



8 Avaliação de saúde bucal



13 Orientação para aleitamento exclusivo



Análise Estratégica → Projeto de Intervenção

Objetivos

Metas

Ações

Indicadores

Cronograma

Análise Estratégica – Objetivos

- Ampliação da Cobertura
- Ampliação da Adesão
- Melhoria da Ação Programática (fazer o que está estabelecido no protocolo)
- Melhoria do Registro
- Classificação de Risco
- Implementação/ampliação de Ações de Promoção à Saúde

Análise Estratégica – Materiais

- Planilhas de Objetivos, Metas, Indicadores e Ações
- Planilhas de Coleta de Dados
- Fichas Espelho

Objetivos	Metas	Indicadores
1. Cobertura	1.1. Alcançar X% de cobertura do programa de pré-natal	1.1. Proporção de gestantes cadastradas no Programa de Pré-natal
2. Qualidade	2.1. Garantir a 100% das gestantes o ingresso no primeiro trimestre de gestação	2.1. Proporção de gestantes com ingresso no primeiro trimestre de gestação
	2.2. Realizar pelo menos um exame ginecológico por trimestre em 100% das gestantes.	2.2. Proporção de gestantes com pelo menos um exame ginecológico por trimestre
	2.3. Realizar pelo menos um exame de mamas em 100% das gestantes	2.3. Proporção de gestantes com pelo menos um exame de mamas
	2.4. Garantir a 100% das gestantes a solicitação de exames laboratoriais de acordo com protocolo	2.4. Proporção de gestantes com solicitação de todos os exames laboratoriais de acordo com o protocolo
	2.5. Garantir a 100% das gestantes a prescrição de sulfato ferroso e ácido fólico conforme protocolo.	2.5. Proporção de gestantes com prescrição de sulfato ferroso e ácido fólico
	2.6. Garantir que 100% das gestantes com vacina antitetânica em dia	2.6. Proporção de gestantes com vacina antitetânica em dia
	2.7. Garantir que 100% das gestantes com vacina contra hepatite B em dia	2.7. Proporção de gestantes com vacina contra hepatite B em dia
	2.8. Realizar avaliação da necessidade de atendimento odontológico em 100% das gestantes durante o pré-natal.	2.8. Proporção de gestantes com avaliação da necessidade de atendimento odontológico.
	2.9. Garantir a primeira consulta odontológica programática para 100% das gestantes cadastradas	2.9. Proporção de gestantes com primeira consulta odontológica programática
3. Adesão	3.1. Realizar busca ativa de 100% das gestantes faltosas às consultas de pré-natal	3.1. Proporção de gestantes faltosas às consultas que receberam busca ativa.
4. Registro	4.1. Manter registro na ficha espelho de pré-natal/vacinação em 100% das gestantes	4.1. Proporção de gestantes com registro na ficha espelho de pré-natal/vacinação.
5. Avaliação de risco	5.1. Avaliar risco gestacional em 100% das gestantes.	5.1. Proporção de gestantes com avaliação de risco gestacional.
6. Promoção da saúde	6.1. Garantir a 100% das gestantes orientação nutricional durante a gestação.	6.1. Proporção de gestantes com orientação nutricional.
	6.2. Promover o aleitamento materno junto a 100% das gestantes.	6.2. Proporção de gestantes com orientação sobre aleitamento materno.
	6.3. Orientar 100% das gestantes sobre os cuidados com o recém-nascido (teste do pezinho, decúbito dorsal para dormir).	6.3. Proporção de gestantes com orientação sobre os cuidados com o recém-nascido
	6.4. Orientar 100% das gestantes sobre anticoncepção após o parto.	6.4. Proporção de gestantes com orientação sobre anticoncepção após o parto.



Data do ingresso no programa ___/___/____ Número do Prontuário: _____ Cartão SUS _____

Nome completo: _____ Data de nascimento: ___/___/____

Endereço: _____ Telefones de contato: _____/_____/_____

NºSISPre-natal: _____ Anos completos de escolaridade ___ Ocupação _____

Cor da pele () Amarela () Branca () Indígena () Negra () parda () Não informada Estado civil/união: () casada () estável () solteira () outra

Gesta: ___ Peso anterior a gestação ___kg Altura _____cm Tabagista? sim () não () Alguma comorbidade? sim () não () Qual? _____

Informações de gestações prévias

Nº de nascidos vivos ___ Nº de abortos ___ Nº de filhos com peso < 2500g ___ Nº de filhos prematuros ___ Nº de partos vaginais sem fórceps ___ Nº de partos vaginais com fórceps ___

Nº de episiotomias ___ Nº de cesareanas ___ Realizou consultas de pré-natal em todas as gestações? () Sim () Não Data do término da última gestação: ___/___/____

Alguma comorbidade? sim () não () Qual? _____

Informações da gestação atual

DUM ___/___/____ DPP ___/___/____ Trimestre de início do pré-natal: ___ Data da vacina antitetânica: 1ª dose ___/___/____ 2ª dose ___/___/____

3ª dose ___/___/____ Reforço ___/___/____ Data da vacina Hepatite B: 1ª dose ___/___/____ 2ª dose ___/___/____ 3ª dose ___/___/____

Data da vacina contra influenza: ___/___/____ Data da 1ª consulta odontológica ___/___/____

Consulta de Pré-natal										
Data										
Id.gest.(DUM)										
Id.gest.(ECO)										
Pres. Arterial										
Alt. Uterina										
Peso (kg)										
IMC (kg/m2)										
BCF										
Apresent. Fetal										
Exame ginecológico*										
Exame das mamas*										
Toque**										
Sulfato ferroso?										
Ácido fólico?										
Risco gestacional***										
Orientação nutricional										
Orientação sobre cuidados com o RN										
Orientação sobre AME										
Orientação sobre tabagismo										
álcool/drogas e automedicação										
Orientação sobre higiene bucal										
Data prox.consulta										
Ass. Profissional										

* Obrigatório na primeira consulta. Após, conforme a necessidade. **Toque: conforme as necessidades de cada mulher e a idade gestacional. ***Baixo ou alto risco conforme recomendação do Ministério da Saúde

INDICADORES PRÉ-NATAL (%)

		Mês 1	Mês 2	Mês 3
1.1	Proporção de gestantes cadastradas no Programa de Pré-natal.	60,6%	66,7%	93,9%
	Numerador: Número de gestantes cadastradas no Programa de Pré-natal pertencentes à área de abrangência da unidade de saúde.	20	22	31
	Denominador: Número de gestantes pertencentes à área de abrangência da unidade de saúde.	33	33	33

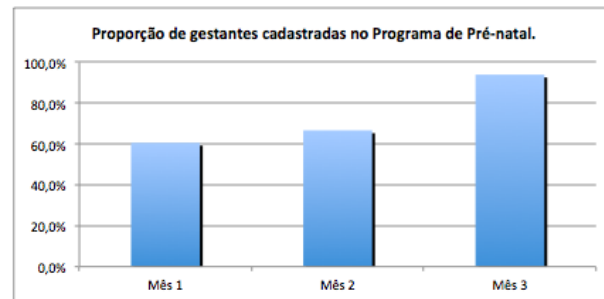

		Mês 1	Mês 2	Mês 3
2.1	Proporção de gestantes captadas no primeiro trimestre de gestação.	55,0%	54,5%	64,5%
	Numerador: Número de gestantes que iniciaram o pré-natal no primeiro trimestre de gestação	11	12	20
	Denominador: Número total de gestantes cadastradas no Programa de Pré-natal pertencentes à área de abrangência da unidade de saúde.	20	22	31

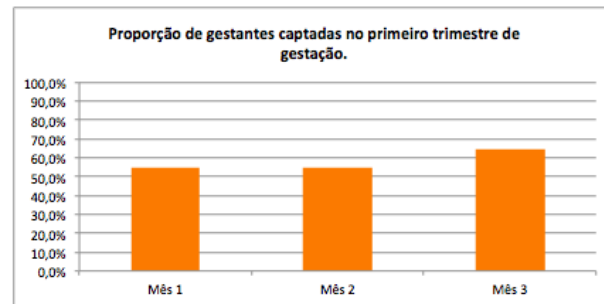

		Mês 1	Mês 2	Mês 3
2.2	Proporção de gestantes com pelo menos um exame ginecológico por trimestre	75,0%	68,2%	87,1%
	Numerador: número de gestantes com exame ginecológico em dia	15	15	27
	Denominador: Número de gestantes cadastradas no Programa de Pré-natal pertencentes à área de abrangência da unidade de saúde.	20	22	31

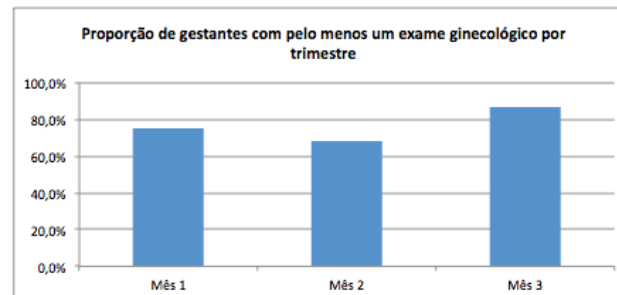

Intervenção

- Diário da Intervenção
 - descrição das atividades realizadas
 - balanço do cronograma
 - reflexão sobre facilidades, dificuldades, adaptações/modificações necessárias
- Coleta dados no registro específico e processamento na planilha de coleta de dados

Avaliação da Intervenção

- Avalia a evolução dos indicadores ao longo da intervenção
- Avalia a situação de cada indicador ao final da intervenção em relação a meta estabelecida
- Faz uma reflexão sobre o processo da intervenção
- Faz uma reflexão sobre o que é necessário para incorporar a intervenção à rotina do serviço



Casos Clínicos Interativos

Editores Anaclaudia Gastal Fassa e Luiz Augusto Facchini

Filtros: Núcleo profissional Sexo Faixa etária Casos que eu...

17 casos com paciente do sexo **feminino**



Urgência odontológica em gestante

Autores Marília Leão Goettems Marina Azevedo Ana Regina Romano Fernanda Geraldo Pappen

Editores Associados Luciana de Rezende Pinto Eduardo Dickie de Castilhos Teila Ceolin Deisi Soares Rogério da Silva Linhares Marcelo Fernandes Capilheira Barbara Lutz



Puericultura aos cinco meses

Autores Marcelo F. Capilheira Rogério Linhares

Editores Associados Deisi Soares Teila Ceolin Bárbara Lutz



Úlcera venosa em MMII

Autores Teila Ceolin Sidnéia Tessmer Casarin Roberta Antunes Machado

Editores Associados Marcelo Capilheira Fernanda Sant'Ana Tristão Rogério Linhares Luciana Rezende

Estatísticas
Casos: 126
Usuários: 7789
Respostas: 28014

Número de Vagas Contratadas - Total 4688

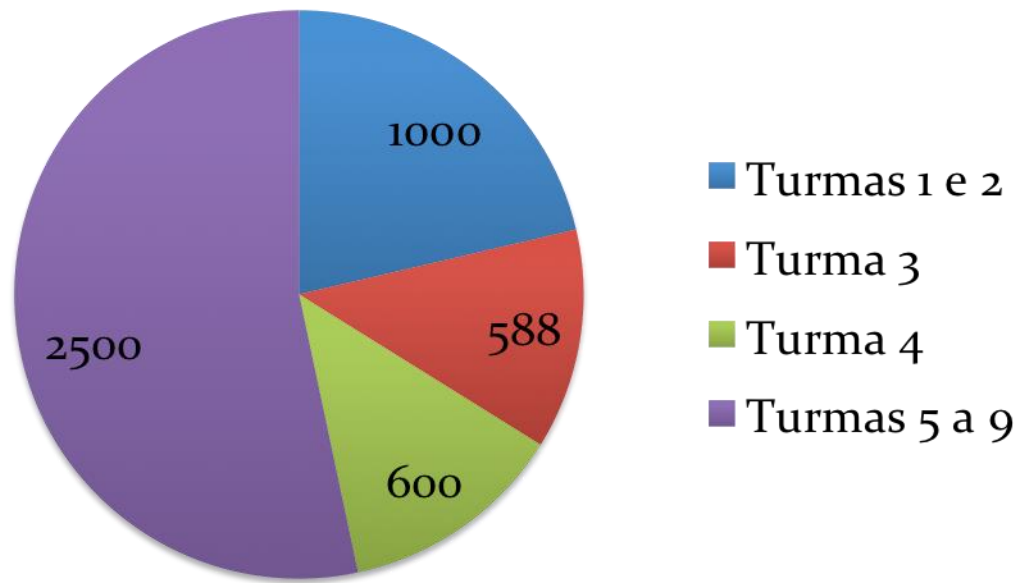

Número de concluintes por turma

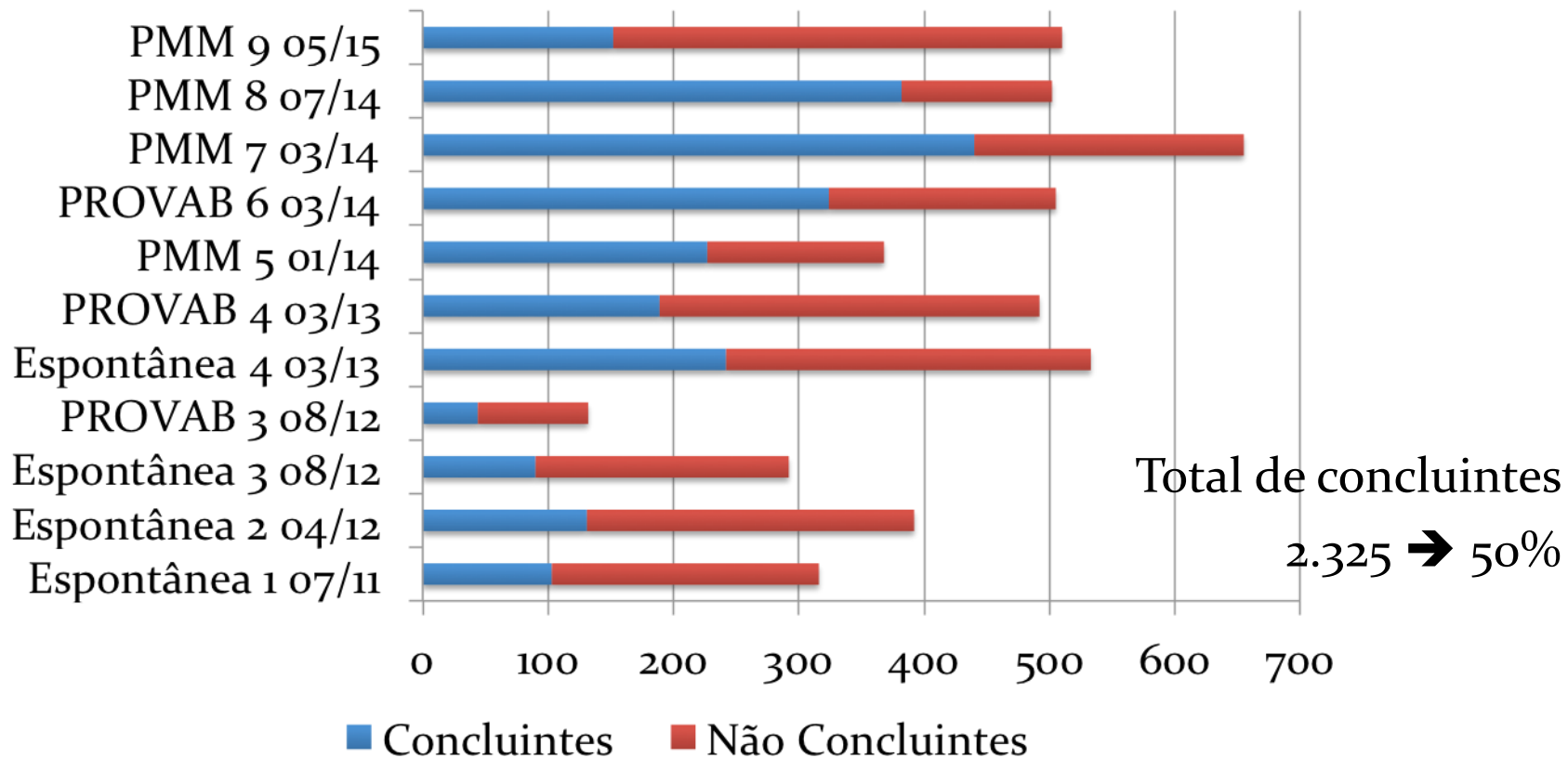

Capacitação de Orientadores

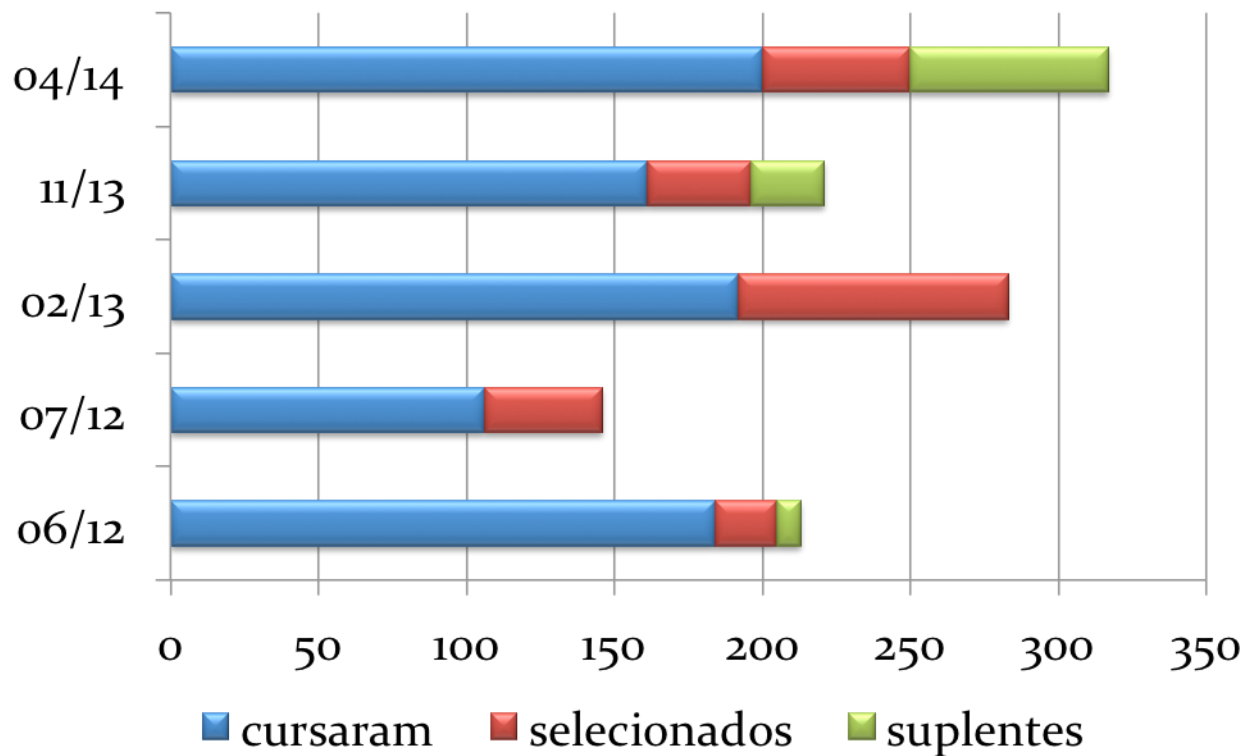

“Quero parabenizar a todos responsáveis pelo brilhantismo do curso Especialização Saúde da Família a UFPEL no qual fui aluno e depois orientador. Tenho certeza de que todo esforço gerou grande impacto positivo na melhoria da qualidade da principal porta de entrada do SUS: Saúde da Família.

Grande abraço”

Marcelo de Jesus Santos

Enfermeiro Sanitarista

Mapa de concluintes

2319 especialistas

1203 Mais Médicos

550 PROVAB

566 Demanda Espontânea

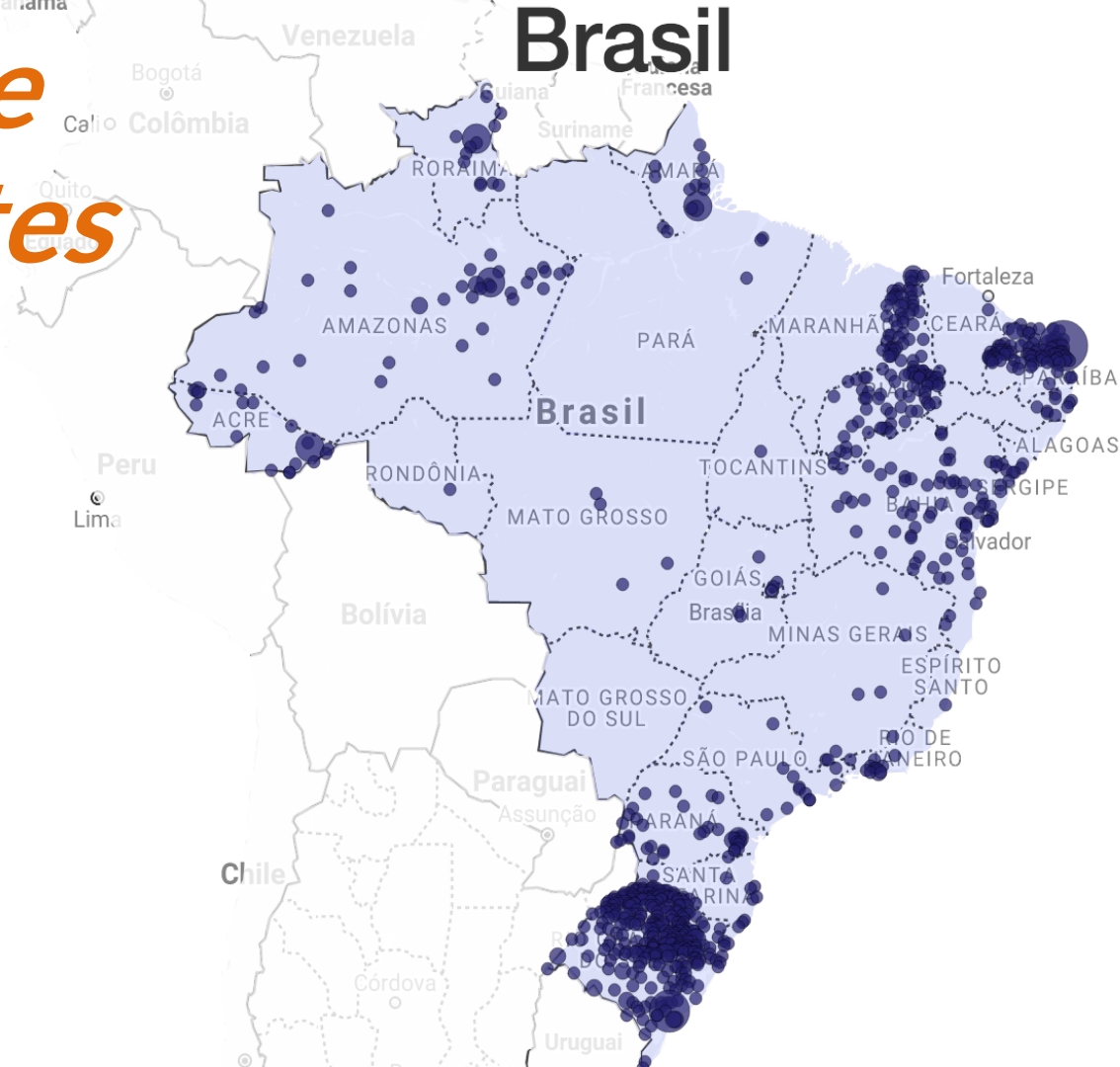

Proporção de intervenções por ação programática

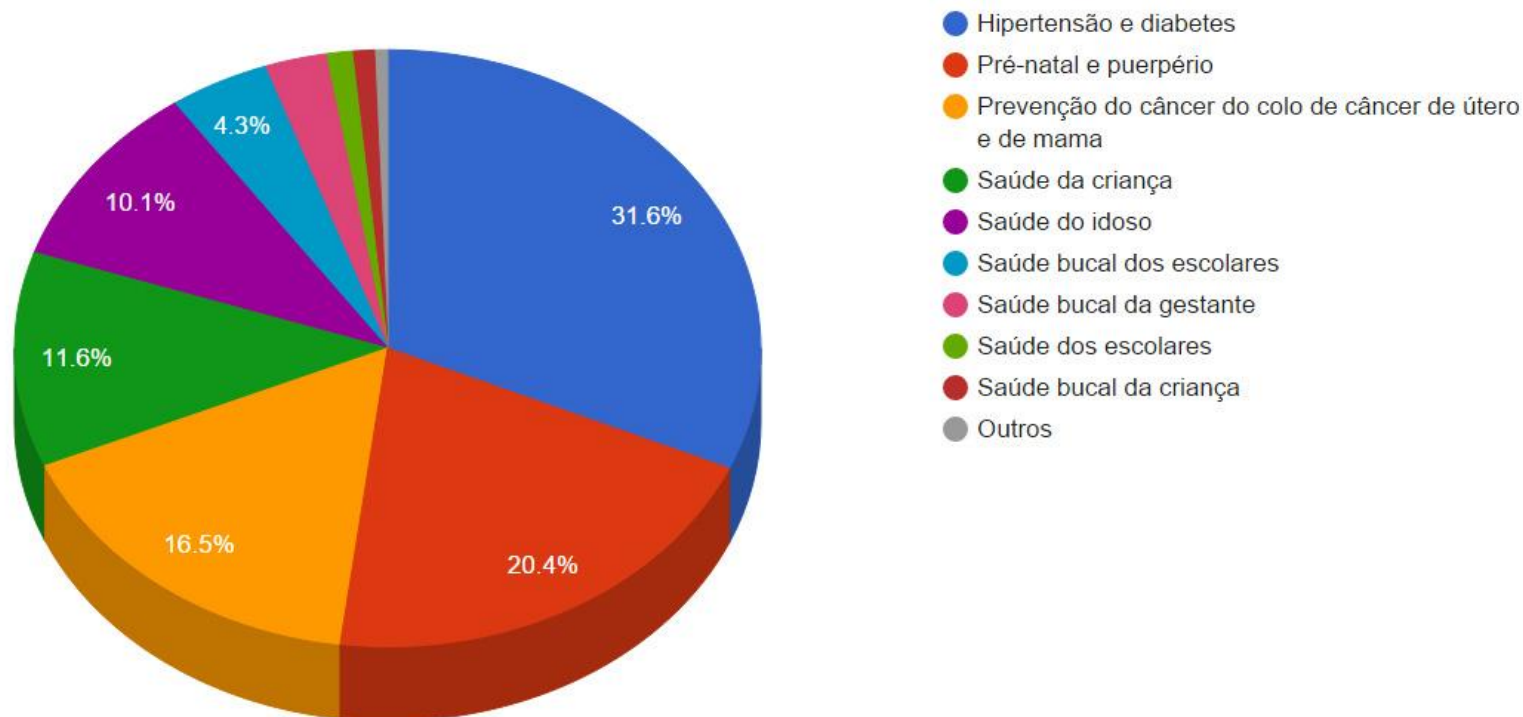

Proporção de concluintes por Estado

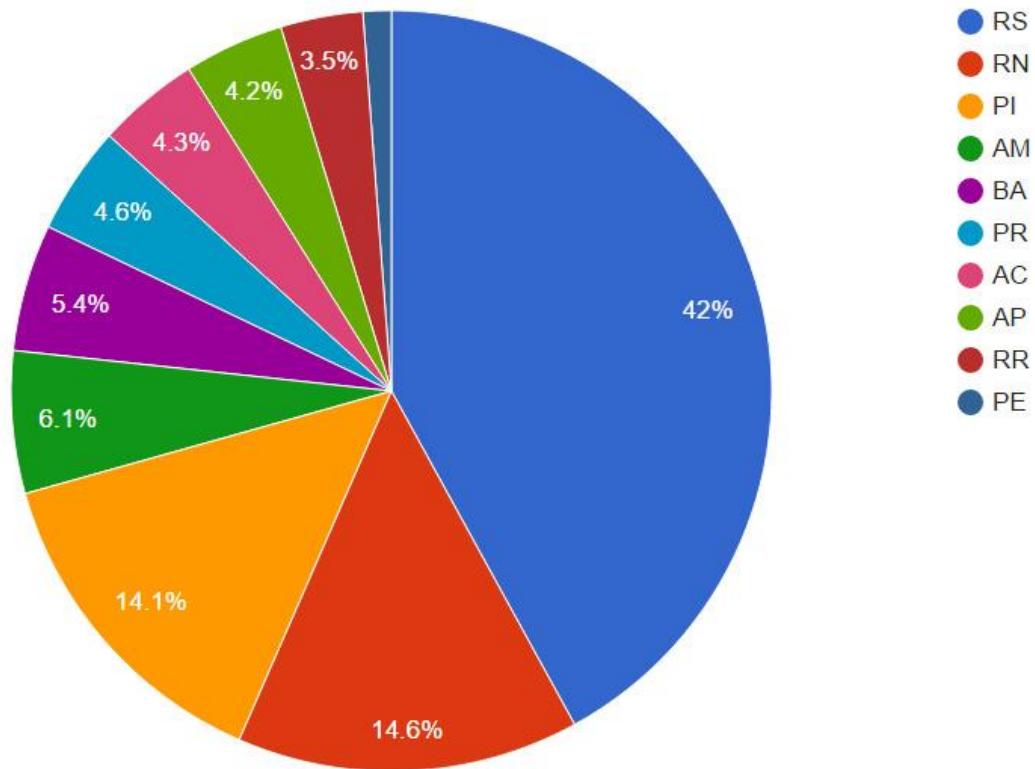

Equipe

- 2 coordenadores gerais
- 1 coordenadora de avaliação
- 1 coordenadora pedagógica
- 23 apoios pedagógicos
- 250 orientadores
- 8 secretaria (administrativa e pedagógica)
- 10 tecnologia da informação (programação e suporte)
- 10 editores de casos clínicos (autores contratados por caso)



Desafios referentes à infraestrutura

- Equipamentos e infraestrutura de tecnologia
- Gestão de alunos e orientadores
- Monitoramento de alunos e orientadores
- Conexão do Moodle com materiais elaborados fora do Moodle
- Comunicação dos sistemas do Curso com o sistema Cobalto
- Integração com a Federação UNA-SUS

Equipamentos e Infraestrutura de tecnologia

- 3 servidores mais um espaço na nuvem – em expansão para atender as ofertas dos módulos de auto-aprendizagem
- Uso intensivo da estrutura de web-conferência da rede UNA-SUS para
 - reunião de orientadores,
 - reunião com as demais instituições envolvidas com o programa Mais Médicos e PROVAB,
 - transmissão das defesas de TCC

Processados 167

nome, município ou UF



★ Novo cadastro

Ferramenta de inscrição/matricúla

Folhas de rosto

Gráficos

Status	Pts	Nome	Município	UF	Formação	Idade	Celular	Email	Etiquetas
Aguardando	20	Fabiane Maklouf	Manaus	AM	Enfermeira	34	(92) 8181-4180	fvrnc@hotmail.com	PROVAB
Aguardando	20	Bruna Dianelle Freitas Rabello	Natal	RN	Enfermeira	23	(84) 8728-3221	brunarabello1@hotmail.com	PROVAB
Aguardando	20	Bruna Guerra Rech	Caxias do Sul	RS	Médica	24	(54) 9952-1331	bru.rech@hotmail.com	PROVAB
Aguardando	20	Isamar Freitas	Parnamirim	RN	Enfermeira	30	(84) 9605-2059	noemyfreittas@hotmail.com	PROVAB
Aguardando	20	Annie Barreto	Natal	RN	Médica	26	(84) 9902-1906	anniebarreto@msn.com	PROVAB
Aguardando	20	Francisco Neuremberg Fernandes Filho	Itaú	RN	Odontólogo	23	(84) 9926-4441	neurembergfernandes@hotmail.com	PROVAB
Aguardando	20	Júlia Soares	Teresina	PI	Médica	29	(86) 9402-5222	juliasoares06@hotmail.com	PROVAB
Conferido	20	Bárbara Márcia Rocha Sousa	Picos	PI	Médica	24	(86) 9977-2678	barbaramarciarocha@hotmail.com	PROVAB
Aguardando	20	Evelise Flores	Santa Cruz do Sul	RS	Médica	26	(54) 8147-1391	vvs.flores@gmail.com	PROVAB
Pendente	20	Cibele Alves de Araújo	Brejo Santo	CE	Médica	29	(88) 9998-8616	cibeleaaraujo@hotmail.com	PROVAB Certidão_Aut
Conferido	20	Ana Cecília Lopes de Lima	Parnamirim	RN	Médica	26	(84) 9963-5543	aninhahceci@hotmail.com	PROVAB

Turma 5 Remanejo de alunos

Coord.csv

Moodle.csv

Alunos

UF ▾ Município ▾

- PR** **M** Glaicon Hancke
Antonina
- PE** **E** Tatiana Carneiro de Albuquerque Soares de Santana
Arooverde
- RS** **E** Norberto de Sousa Cimirro
Bagé
- RS** **M** Luis Enrique Rodriguez Rodriguez
Bento Gonçalves
- RR** **M** Yenielys de Las Mercedes Lavin Herrera
Boa Vista
- PR** **E** Silvia Leticia de Oliveira
Cascavel
- AM** **M** Bismar Licea Yero
Coari
- PR** **O** Anna Morgenstern Campagnoli de Oliveira
Curitiba
- RS** **E** Viviane Tremea
Encantado
- PR** **E** Elisangela Juliani Guedes da Silva
Foz do Iguaçu
- RS** **M** Clovis Assisio Moro
Frederico Westphalen
- BA** **E** Betânia Diniz dos Santos
Itacaré

Orientadores

Compactar todos

Grupo 1

▼ Aline Cammarano Ribeiro (7/5)

- AM** **M** Ana Maria Calleja Padilla
Guajará
- AM** **M** Andres Rafael Cordero Garcia
Autazes
- AM** **M** Edgar José Flores
Barcelos
- AM** **M** Enrique Aurelio Sed Luaces
Careiro da Várzea
- RS** **M** Luvia de La Caridad Reyna Amaya
Bagé
- RS** **M** Margarita Hernandez Sanchez
Crissiumal
- RS** **M** Maria Caridad Perez Matute
Crissiumal

▼ Antonio Maurício Rodrigues Brasil (10/10)

- AC** **M** Alberto Reyes Cruz
Rio Branco
- AC** **M** Antonio Carvalho
Rio Branco
- AC** **M** Cesarina Soledad Lopez Fernandez
Rio Branco

Moodle / Acompanhamento

Colapsar/Expandir

Buscar

Antônio Augusto Schäfer

Apoio. 3 grupos, 14 orientadores

Grupo 1 19 alunos, 6 orientadores

Caren Serra Bavaresco

15 vagas
0/15 alunos

Não possui orientandos.

8
1

Daniela Nunes Cruz

6 vagas
9/15 alunos

	Nome	Estado	Município	Etiquetas
✓	M Alene Cunha do Nascimento	AC	Rio Branco	P
! 3	M Anderson Alves da Silva	AC	Rio Branco	P
✓	M Kárita Danielle Manuaro dos Santos	AC	Feijó	P
✓	E Maria Sulenir Ferreira de Oliveira	AC	Cruzeiro do Sul	
✓	E Maria da Paixao Dantas Moraes	BA	Esplanada	

Sistema de notas

Cristiane Ribeiro da Silva Castro

Barbara Iglesias Camejo



DISCIPLINA	MÉDIA	CONCEITO	AÇÕES
U0 AMBIENTAÇÃO AO AMBIENTE VIRTUAL	7.6	B	Exibir Avaliações
U1 PRÁTICA CLÍNICA I - MEDICINA	0	D	Exibir Avaliações
U1 SAÚDE COLETIVA - ANÁLISE SITUACIONAL	0	D	Exibir Avaliações

Antonio Mc Intosh



Yalilis Boffil Borrego



Gabriel Hernandez Chagime



Ferramenta de controle de tarefas, feedbacks e postagens em fóruns

Relatório de atividades

https://uniasus.ufpel.edu.br/moodle2/relatorios/gestao/apoio/

Olá, Gabriel de Rosso Menezes

DMS UFPEL UNA-SUS Universidade Aberta de SUS

Relatórios

T9 Unidade 2 - Análise Estrat... Grupo 03 Estudante Provab Realizar consulta

T9 Unidade 3 - Intervenção

Legenda de ícones

▲ - Houve um reenvio de tarefa ✓ - Tarefa enviada já com feedback ⓘ - Tarefa enviada sem feedback -- - Tarefa não postada

Nome	Unidade										Global												
	Último acesso na unidade	Última postagem na unidade	Fóruns	Diálogos	Tarefas						Feedback	Último acesso Moodle	Envio última tarefa(Global)	Envio última atividade(Global)									
	Data-(Dias)	Data-(Dias)	43	44	45	15	177	178	179	180	181	192	193	194	195	196	198	199	200	Percentual	Data-(Dias)	Data	Data
Alisonem Alves Garcia	15/10/2015-(4)	15/10/2015-(4)	0	0	0	36	--	--	--	--	--	--	--	--	--	--	--	--	--	0,00%	15/10/2015-(4)	12/10/2015 01:19 AM	15/10/2015 12:14 AM - Q
Ada Cristina Noron Toledo	19/10/2015-(0)	19/10/2015-(0)	0	0	0	5	✓	✓	✓	✓	✓	✓	✓	✓	✓	✓	✓	✓	✓	100,00%	19/10/2015-(0)	16/10/2015 02:45 PM	19/10/2015 12:37 AM - Q
Bianca Garcia Borraga	13/10/2015-(5)	13/10/2015-(5)	4	8	0	13	✓	✓	✓	✓	✓	✓	✓	✓	✓	✓	✓	✓	✓	100,00%	13/10/2015-(5)	08/10/2015 07:07 PM	13/10/2015 09:11 PM - Q
[LILU ALICE BOFFO]	Nunca-(x)	Nunca-(x)	0	0	0	0	--	--	--	--	--	--	--	--	--	--	--	--	--	0,00%	25/07/2015-(85)	16/07/2015 07:08 PM	Nunca - Q
[LILU SIMBIONE PINCEIRA ROSENA CAMILO]	Nunca-(x)	Nunca-(x)	0	0	0	0	--	--	--	--	--	--	--	--	--	--	--	--	--	0,00%	09/09/2015-(39)	08/09/2015 01:17 PM	08/09/2015 02:04 PM - Q
[LILU BELATYS LEAL HERNANDEZ]	15/10/2015-(3)	15/10/2015-(3)	0	0	0	8	--	--	--	--	--	--	--	--	--	--	--	--	--	0,00%	15/10/2015-(3)	09/10/2015 12:34 AM	15/10/2015 11:55 PM - Q
[LILU CARLOS DIONIA ALMAGUER]	Nunca-(x)	Nunca-(x)	0	0	0	0	--	--	--	--	--	--	--	--	--	--	--	--	--	0,00%	10/09/2015-(38)	20/07/2015 12:58 AM	01/08/2015 09:49 PM - Q
[LILU CARLOS MARCEL GONZALEZ PEREZ]	01/10/2015-(17)	Nunca-(x)	0	0	0	0	--	--	--	--	--	--	--	--	--	--	--	--	--	0,00%	01/10/2015-(17)	25/09/2015 03:13 PM	25/09/2015 03:16 PM - Q
[LILU HERNANDEZ OLIVEIRA VAZQUEZ]	Nunca-(x)	Nunca-(x)	0	0	0	0	--	--	--	--	--	--	--	--	--	--	--	--	--	0,00%	01/09/2015-(48)	05/08/2015 03:43 PM	16/08/2015 02:08 PM - Q
[LILU BRUNA ZAPATA POLERESIO]	Nunca-(x)	Nunca-(x)	0	0	0	0	--	--	--	--	--	--	--	--	--	--	--	--	--	0,00%	01/10/2015-(18)	15/06/2015 05:34 PM	01/10/2015 12:06 AM - Q
[LILU ALAN LUIS SALAZAR VIALBERTA]	30/09/2015-(18)	26/09/2015-(22)	0	0	0	1	--	--	--	--	--	--	--	--	--	--	--	--	--	0,00%	30/09/2015-(18)	08/07/2015 03:27 PM	26/09/2015 10:33 PM - Q
[LILU MARIA DO SOCORRO RODRIGUES PORTES]	13/10/2015-(5)	04/10/2015-(14)	0	0	0	3	--	--	--	--	--	--	--	--	--	--	--	--	--	0,00%	13/10/2015-(5)	10/08/2015 11:34 PM	07/10/2015 09:45 PM - Q
[LILU SILVIA BEZERRA HERNANDEZ]	Nunca-(x)	Nunca-(x)	0	0	0	0	--	--	--	--	--	--	--	--	--	--	--	--	--	0,00%	09/09/2015-(39)	19/08/2015 09:12 PM	09/09/2015 07:21 PM - Q
[LILU YONELIS BERTHA FERNANDEZ GONZALEZ]	06/10/2015-(13)	06/10/2015-(13)	0	0	0	2	--	--	--	--	--	--	--	--	--	--	--	--	--	0,00%	06/10/2015-(13)	16/09/2015 06:04 PM	06/10/2015 08:25 AM - Q
Carla Ayla Freixo Domingos	17/10/2015-(2)	16/10/2015-(3)	0	0	0	12	--	--	--	--	--	--	--	--	--	--	--	--	--	0,00%	17/10/2015-(2)	10/10/2015 02:26 PM	16/10/2015 02:04 PM - Q

Sistema de agendamento de TCCs

Grade de Defesa



Departamento
de Medicina Social
Universidade Federal de Pelotas



Dia 22/11/2015					
Sala 1					
Horario	Turma	Especializando/Trabalho	Orientador/Apoio	Banca 1	Banca 2
08:30	T7_TCC	YOANIA ALCARAZ MARTINEZ <i>Melhoria da Atenção ao Pré Natal e Puerpério na UBS de Cana Brava, Macaíba/RN</i>	SUYANE DE SOUZA LEMOS FERNANDA DE OLIVEIRA MELLER	Fernanda de Oliveira Meller	Jandro Moraes Cortes
09:15					
10:00	T8_TCC	YENISTEY MORALES TORRES <i>Melhoria da Atenção à Saúde da Pessoa Com Hipertensão Arterial Sistêmica e/ou Diabetes Mellitus na UBS Santa Luzia, Santana do Matos/RN</i>	FERNANDA DOS REIS SOUZA TALITA HELENA MONTEIRO DE MOURA	Talita Helena Monteiro De Moura	Jandro Moraes Cortes
10:45	T7_TCC	NAISY LIDIA GUZMAN ALVAREZ <i>Melhoria da Detecção do Câncer de Colo de Útero e de Mama, na UBS Calina Leontina de Sousa, Rodolfo Fernandes/RN</i>	CAMILA IRIGONHÉ RAMOS FERNANDA DE OLIVEIRA MELLER	Fernanda de Oliveira Meller	Jandro Moraes Cortes
11:30	T7_TCC	MARTHA BELEN HIDALGO SANTANA <i>Melhoria da Atenção aos Usuários com Hipertensão Arterial Sistêmica e/ou Diabetes Mellitus na UBS Bodó, Bodó/RN</i>	(_DES) DANIELA PATRÍCIA EVANGELISTA DOS SANTOS ANTÔNIO AUGUSTO SCHÄFER	Antônio Augusto Schäfer	Lenise Menezes Seerig
13:15	T7_TCC	MARTHA LAY POUYOU <i>Melhoria da Atenção Ao Pré-natal e Puerpério na UBS Soledade, Apodi/RN</i>	CAMILA IRIGONHÉ RAMOS FERNANDA DE OLIVEIRA MELLER	Fernanda de Oliveira Meller	Catuscie Cabreira da Silva
14:00	T7_TCC	OSMAR ABELARDO ATÍE BELL <i>Melhoria da Atenção à Saúde da Criança de Zero a Setenta e Dois Meses na UBS Mãe Cristina, Pau dos Ferros/RN</i>	SUYANE DE SOUZA LEMOS FERNANDA DE OLIVEIRA MELLER	Fernanda de Oliveira Meller	Simone Damásio Ramos
14:45	T7_TCC	JOSE ONELIO CASTILLO CALVO <i>Melhoria da Atenção a Pacientes Hipertensos e Diabéticos na UBS João XXIII, Calcd/RN</i>	(_DES) CLEUSA MARFIZA GUIMARÃES JACCOTTET LEONARDO POZZA DOS SANTOS	Leonardo Pozza dos Santos	Simone Damásio Ramos
		BETTY RODRIGUEZ LOPEZ <i>Melhoria da Atenção à Saúde dos Usuários com Hipertensão Arterial</i>		José	

Sistema de Geração de Históricos, Atestados e Certificados

Chrome Arquivo Editar Visualizar Histórico Favoritos Pessoas Janela Ajuda

Notas/Cob... x [DMS] algu... x NOTAS T2, x :: Anhang... x Curso: Ges... x DMS UFPEL x Sistema de... x Cobalto - G... x Sistema de... x print scre... x vanderson

← → ↻ https://dms.ufpel.edu.br/notasrelatorios#certificados/5383b8633d1982869625d31c

T7 Secretaria Admin

Especialização em Saúde da Família Universidade Federal de Pernambuco Departamento de Medicina Social UFPEL

Seleciona cpf:

Cole (Ctrl+V) uma coluna do excel de CPFs para selecionar

Filtro:

Defendeu

buscar nome, cpf

Certificados

Históricos

Históricos Digital

Capa video tcc (beta)

CSV Notas Faltantes

<input type="checkbox"/>	Todos (417)	Cpf	Nome	Naturalidade	Dt. homologação	Carta P.	Vol. Final	Situação (0)	Cadastro (417)	Notas (385)	Defesa (417)	Ações
<input type="checkbox"/>		06614726129	Abdel Kasan Montpellier Diaz	Santa Clara/Cuba	24/07/2015	ok	ok	concluinte	Completo	Completas	Defendeu	Editar
<input type="checkbox"/>		06615213117	Abel Fernández Brigido	Camaguey/Cuba	14/09/2015	ok	ok	concluinte	Completo	Completas	Defendeu	Editar
<input type="checkbox"/>		06721553112	Abel Jesus Infante Dominguez	Holguin/Cuba	11/11/2015	ok	ok	concluinte	Completo	Completas	Defendeu	Editar
<input type="checkbox"/>		06598146178	Adelkis Castañeda Casado	Manzanillo/Cuba	27/07/2015	ok	ok	concluinte	Completo	Completas	Defendeu	Editar
<input type="checkbox"/>		06615865106	Adis Georgina Mora Mayeta	Songo la Maya/Cuba	24/07/2015	ok	ok	concluinte	Completo	Completas	Defendeu	Editar
<input type="checkbox"/>		06570908162	Aida Parra Perez	Mayari/Cuba	09/09/2015	ok	ok	concluinte	Completo	Completas	Defendeu	Editar
<input type="checkbox"/>		06695049122	Aime Noa Barrios	Camagüey/Cuba	16/11/2015	Não inf.	Não inf.	concluinte	Completo	Completas	Defendeu	Editar
<input type="checkbox"/>		06665050122	Alberto Elias Fuenmayor Garcia	Since/Colômbia	04/09/2015	ok	ok	concluinte	Completo	Completas	Defendeu	Editar
<input type="checkbox"/>		06618916151	Alberto Luis Ochoa Gamboa	Victoria de las Tunas/Cuba	04/09/2015	Não inf.	Não inf.	concluinte	Completo	Completas	Defendeu	Editar
<input type="checkbox"/>		06603748118	Alberto Suárez Madrigal	Santis Spiritus/Cuba	07/09/2015	ok	ok	concluinte	Completo	Completas	Defendeu	Editar
<input type="checkbox"/>		06613415189	Alcides Agramonte Abel	San Luis/Cuba	24/07/2015	ok	ok	concluinte	Completo	Completas	Defendeu	Editar
<input type="checkbox"/>		06600587156	Alejandro Galvez Silva	Isla de la Juventud/Cuba	11/11/2015	Não inf.	Não inf.	concluinte	Completo	Completas	Defendeu	Editar

Sistema de Geração de Fichas Catalográficas



Especialização em
Saúde da Família

Departamento de
Medicina Social



UFPEL

Suporte

GISELA GRINAN BICET

Sair

Formulário

Autor:

Gisela Griñan Bicet

Turma:

T7

Orientador:

Carolina Neves Fagundes

Coorientador:

Preencha este campo com o nome do Coorientador

E-mail:

gisela680618@gmail.com

Título do trabalho:

Qualificação da Atenção ao Pré-Natal e Puerpério na USF Pontes, São Sepé/Rs.

Ação Programática:

Atenção à Saúde da Mulher - Pré-Natal

Números de páginas:

106

Resumo do trabalho: 500 Palavras Restantes

BICET, Gisela Grinan. Qualificação da Atenção ao Pré-natal e Puerpério na USF Pontes, São Sepé/RS. 2015. 106 fls. Trabalho de Conclusão de Curso (Curso de Especialização em Saúde da Família) - Departamento de Medicina Social, Faculdade de Medicina, Universidade Federal de Pelotas, Pelotas, 2015.

A qualificação permanente da atenção ao pré-natal, ao parto e ao puerpério deve sempre ser perseguida na perspectiva de garantir uma boa condição de saúde tanto para a mulher quanto para o recém-nascido, bem como de possibilitar à mulher uma experiência de vida gratificante nesse período. O presente trabalho relacionado ao curso de Especialização em Saúde da Família da UFPel é uma intervenção

Enviar

Ambiente Virtual de Aprendizagem - Moodle



Especialização em
Saúde da Família

Você acessou como Anaclaudia Gastal Fassa (Sair)

MATERIAL DE APOIO

LINKS ÚTEIS

FALE CONOSCO



Anaclaudia Gastal Fassa

Cidade/Município: Pelotas
anaclaud.a.fassa@gmail.com

Você está aqui:

[Página inicial](#) > [Meus cursos](#) > [T5_Ambientação](#)

Ativar edição



Aterar Senha

MENSAGENS

- Dmytro Petruk 2
 - TATIANE PELEGRINI 1
 - ARLE GONZALEZ RODRIGUEZ 1
 - NARSES ANTONIO MARTINEZ DESPAIGNE 2
- Mensagens

PARTICIPANTES

Participantes

USUÁRIOS ONLINE

(Últimos 30 minutos)

- Anaclaudia Gastal Fassa
- IVAN LIMA
- Catiuscie Cabreira da Silva

AGENDA DO CURSO

Seu progresso

Bem-vind@s ao Curso de Especialização em Saúde da Família (EaD) UFPel!

ATENÇÃO:

NOVISSIMA Listagem de Apoios, Grupos, Orientadores e Especializandos (abaixo)

- Listagem Apoios, Grupos, Orientadores e Especializandos ATUALIZADA em 31-01
- Diálogo Orientador/Especializando (DOE) 8429 mensagens não lidas
- Você está com uma dúvida clínica? Compartilhe aqui...

10 janeiro - 16 janeiro

1 SEMANA DE AMBIENTAÇÃO

- Orientação da Semana 1 - 10 de janeiro a 16 de janeiro
- Fórum "Quais as suas expectativas em relação ao Curso?" 9 mensagens não lidas
- Projeto Pedagógico Curso ESF-EaD UFPEL/JUNA-SUS
- Guia do Especializando
- Envio de Tarefa - Expectativas em relação ao curso, paralelo com o Projeto Pedagógico e Guia do Especializando

Portal do Curso e Facebook



CURTA A PÁGINA DO CURSO NO FACEBOOK

www.facebook.com/ESFUfpel



**kurt
kloetzel**

Plataforma Educacional
de Saúde da Família

QUERO SER
orientador

Inscreva-se para receber
mais informações
sobre a próxima seleção

QUERO SER
aluno

Inscreva-se para receber
mais informações
sobre a próxima seleção



UFPEL
UNIVERSIDADE FEDERAL DE PELOTAS

Departamento de
Medicina Social
Universidade Federal de Pelotas



Ministério da
Saúde

GOVERNO FEDERAL
BRASIL
PAÍS RICO E PAÍS SEM POBREZA

MATERIAIS EDUCACIONAIS INTERATIVOS DE PRÁTICA CLÍNICA E SAÚDE COLETIVA

Acessando a Plataforma você pode praticar com os Casos Clínicos Interativos, utilizar os Materiais de Saúde Coletiva no seu dia a dia, e assistir as Defesas de TCC do Curso de Especialização em Saúde da Família UNA-SUS UFPEL.



kurt kloetzel

Plataforma Educacional de Saúde da Família



Departamento
de Medicina Social
Unidade Acadêmica de Palotas

dms.ufpel.edu.br/p2k



kurt kloetzel

Plataforma Educacional
de Saúde da Família

especialização em
**saúde da
família** 
curso completo

acervo de 
trabalhos
defesas de conclusão de curso

**prática
clínica** 
casos clínicos interativos

**saúde
coletiva** 
materiais para download

calculadoras
médicas 
Novo!

**somos
2 MIL!**

► Materiais educacionais de Saúde da Família em acesso aberto

🏠 Inicial >

Atividades

Admissão e
Monitoramento >

Casos Clínicos >

Prevenção de Quedas >

Testes >

Materiais de Apoio

Calculadoras >

Impressos >

Bibliografia >

Extras

📍 Tour >

📄 Créditos >



olá

Bem-vindo ao Módulo de
Abordagem Domiciliar em
Situações Clínicas Comuns em
Idosos.

2465 inscritos

177 certificados



O que se observa nas defesas...

- Melhorias na atenção à saúde
 - Ampliação de cobertura vacinal
 - Implantação do programa de suplementação de ferro
 - Ampliação da 1ª consulta odontológica para gestantes...
- Modificações nos processos de trabalho
- Incorporação da intervenção à rotina do serviço

O que se observa nas defesas...

- Intenso envolvimento da equipe
- Aproximação com os gestores
- Curso como um canal de comunicação com colegas de todo o país
- Curso como apoio para o exercício da prática profissional
- A intervenção como exemplo de boa prática que pode ser adotada por outras equipes





“Estou na culminação do relatório final. Minha equipe está muito feliz pelos resultados que superaram as expectativas. A atenção às crianças, além de aumentar a cobertura, o resultado mais importante foi o aumento em qualidade e a adesão das famílias ao programa.”

Maricela Velazquez Hernandez
Caicara/RS

Divulgação da intervenção no jornal da cidade



AUTO ESCOLA
CFC JAICOENSE
Você na direção certa

Carros semi-novos, com ar condicionado e direção hidráulica
(89) 3457-1683 / 9936-3386 / 9470-8686
cfcjaicoense@hotmail.com
Av. Frutuoso Jusselino - Bairro Nova Olinda
Jaicós - PI

HOME ENTRETENIMENTO ESPORTES GERAL MUNICÍPIOS POLÍCIA POLÍTICA GALERIA DE FOTOS BLOGS CONTATO

Home / GERAL / PATOS | Médica cubana desenvolve projeto para melhoria da atenção à saúde da pessoa idosa



PATOS | Médica cubana desenvolve projeto para melhoria da atenção à saúde da pessoa idosa

Publicado por: Danilo Bezerra | In GERAL, Patos do Piauí | 5 de maio de 2015

À médica cubana, Haydee Pérez Terán

PUBLICIDADE

SOMA CONTABILIDADE
ASSESSORIA E CONSULTORIA CONTÁBIL
Assessoria e Consultoria Empresarial
Abertura e Encerramento de Empresas
Declaração do Imposto de Renda
Declaração do ITR
Eng. Everton e Luciano

Odontologia Avançada
Chico Pires
Nossas Clínicas feitas por especialistas.

Cartório do 1º Ofício
Notas e Registros de Imóveis
Praça Padre Marcos, 82 - Centro
Jaicós - PI
Tel.: (89) 3457 1190

... 170 pessoas com mais de 60 anos, assistidos pela Equipe I, foram avaliados, o que corresponde a 81% dos 208 idosos.

*Haydée Terán García
Patos do Piauí/PI*



Trabalhos Premiados e Selecionados

“Melhoria da adesão ao tratamento medicamentoso dos usuários hipertensos e/ ou diabéticos da USF de São Bento, Amélia Rodrigues/ BA”

Juliana Invenção Gomes

Premiação recebida:

Prêmio Nacional de Incentivo à Promoção do Uso Racional de Medicamentos “Lenita Wannmacher” 2013

Prêmio de Incentivo em Ciência e Tecnologia para o SUS

Trabalho selecionado para:

IV Mostra de Experiências em Atenção Básica/Saúde da Família

IV Congresso Sul-Brasileiro de Medicina de Família e Comunidade

Trabalho Finalista da Mostra Competitiva da 14ª EXPOEPI

“Avaliação da Saúde das Crianças indígenas da Atenção Básica do Polo Ponta Natal, DSEI Manaus – Manicoré/AM”

Luíza Poubel

Premiação recebida:

Menção Honrosa – Prêmio de Incentivo em Ciência e Tecnologia para o SUS, em Brasília/Novembro de 2014

Trabalho selecionado para:

14ª ExpoEpi, Brasília de 28 a 31 de outubro 2014

“Melhoria do programa de prevenção do câncer de colo uterino e mama na UBS Décio Vignoli das Neves, Rio Grande/RS”

Sâmia Ammar

Trabalho selecionado para:

VIII Congresso Franco Brasileiro de Oncologia, 09 a 11 de outubro, Rio de Janeiro

“Melhoria do Processo de Assistência ao Pré-Natal e Puerpério na ESF Parque Pinheiro de Santa Maria/RS”

Denise de Oliveira Vedotto – Turma 4

Trabalho selecionado para:

Prêmio de Incentivo em Ciência e Tecnologia – 2ª etapa



TCC DA ESPECIALIZAÇÃO EM SAÚDE DA FAMÍLIA DA UNA-SUS/UFPEL É PREMIADO

O TCC do Curso de Especialização em Saúde da Família – EaD/UFPEL vinculado à Universidade Aberta do SUS foi premiado em 2º lugar com Menção Honrosa no Prêmio Nacional de Incentivo à Promoção do Uso Racional de Medicamentos “Lenita Wannmacher” 2013, promovido pelo Ministério da Saúde.

O TCC realizado pela estudante Enf. Juliana Invenção Gomes, sob orientação da Dra. Denise Silveira, apresenta uma intervenção realizada para melhorar a adesão ao tratamento medicamentoso dos usuários hipertensos e/ou diabéticos da USF de São Bento, Amélia Rodrigues/Bahia, descrevendo a análise situacional da USF, o projeto de intervenção, o relatório de intervenção e a avaliação dos resultados obtidos. Durante a intervenção, a estudante realizou capacitações da equipe multidisciplinar da USF, ampliou em 37% o número de usuários cadastrados no programa e avaliou a adesão ao tratamento medicamentoso, atuando de forma efetiva naqueles que apresentavam baixa adesão e realizando atividades educativas para melhorar a adesão ao tratamento medicamentoso.

Na foto, da esquerda para a direita: Joaquim Molina - representante da OPAS/BRASIL, Juliana Invenção Gomes, Alexandre Padilha - Ministro da Saúde e Jailson de Barros Corrêa - Secretário de Saúde de Recife.



Fabiane Rodrigues Bessa

Santo Antônio do Iça - AM

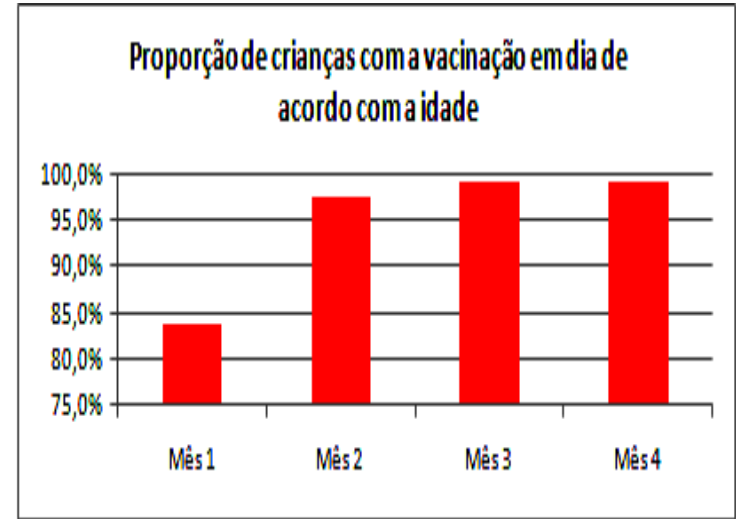

Perspectivas

- Lançamento dos Módulos de Auto-aprendizagem que estão em desenvolvimento
- Produção de novos Módulos de Auto-aprendizagem
- Mestrado Profissional em Saúde da Família

Mestrado Profissional em Saúde da Família

PROFSAUDE uma realidade marcante

- Proposto por Fiocruz e ABRASCO e reconhecido por CAPES
- Rede Nacional de 19 Universidades
 - 200 vagas de mestrado e cerca de 150 docentes/orientadores
- Visa formar docentes e preceptores para graduação e residência
- Fundamental para apoiar a ampliação das vagas de graduação
- Fundamental para apoiar a universalização da residência médica com ênfase na Saúde da Família

PROFSAUDE – Abordagem Pedagógica

- Curso semipresencial – EaD + 8 encontros em 24 meses
- centrada no sujeito de aprendizagem
- fortalece atividades educacionais, produção do conhecimento e de gestão na Saúde da Família nas diversas regiões do país
- explicitamente comprometida com o SUS e, portanto, desenvolvida como reflexão sobre a prática
- grande ênfase no desenvolvimento das competências docentes, no desenvolvimento do papel de professor dentro desta concepção

PROFSAUDE – Três eixos

Gestão

Atenção à Saúde

Educação



Somos dois mil especialistas!



Obrigada!

unasus.ufpel.edu.br

Departamento de
Medicina Social



UFPEL



Ministério da
Saúde

